Chang 4 Japan

WORLDVENTURE 為基督贏得日本，使福音從日本遍及世界。

5 月 12 日 2020 年-第二十六期
www.chang4japan.org
facebook.com/chang4japan
chang4japan@worldventure.net

你們說：“今天或明天，我們要到某城去，在那裡住一年，作生意賺錢。”14 其實明天怎樣，你們並不知道。你們的生命是甚麼呢？你們本來是過眼雲煙，轉瞬之間就消逝了。15 你們倒不如說：“主若願意，我們就可以活著，作這事或作那事。”（雅各書 4:13-15）

這幾個月以來，世界各地都受新冠狀病毒的影響，這經文顯的更眞實。人的生命有如雲煙，轉眼成空。有什麼是眞正可以確定的呢？一個小小肉眼看不見的病毒就可以把人的自信與許多人自豪的系統給打亂。上帝允許這樣的事情發生，是否要給我們一點什麼樣的提醒？

我想大部分的人都喜歡安排、計畫各樣的事情，盼望各樣的事情能掌握在手中，我也不例外。然而主要我們學習放手與交拖因『主若願意！』事情會成就，若不願意，主也會帶領最好的路。在這新『正常』的時刻裡，讓我們一起學習依靠主。也爲許多人在這疫情中的恐慌與造成的損失代禱。世界各地包括美國、日本，許許多多的人失業。而且本來日本要辦奧運會，如今雖然延期到明年，但所造成的經濟損失已經是天文數字，可以說是另類的『311 大地震、金融海嘯』。求主使用這次的危機來喚起更多日本人歸向基督。

（過去一個多月，我們在日本的教會也把崇拜搬到網路上，所謂的新『正常』。感謝主，參加聚會的人數穩定，有時還有小小增加）

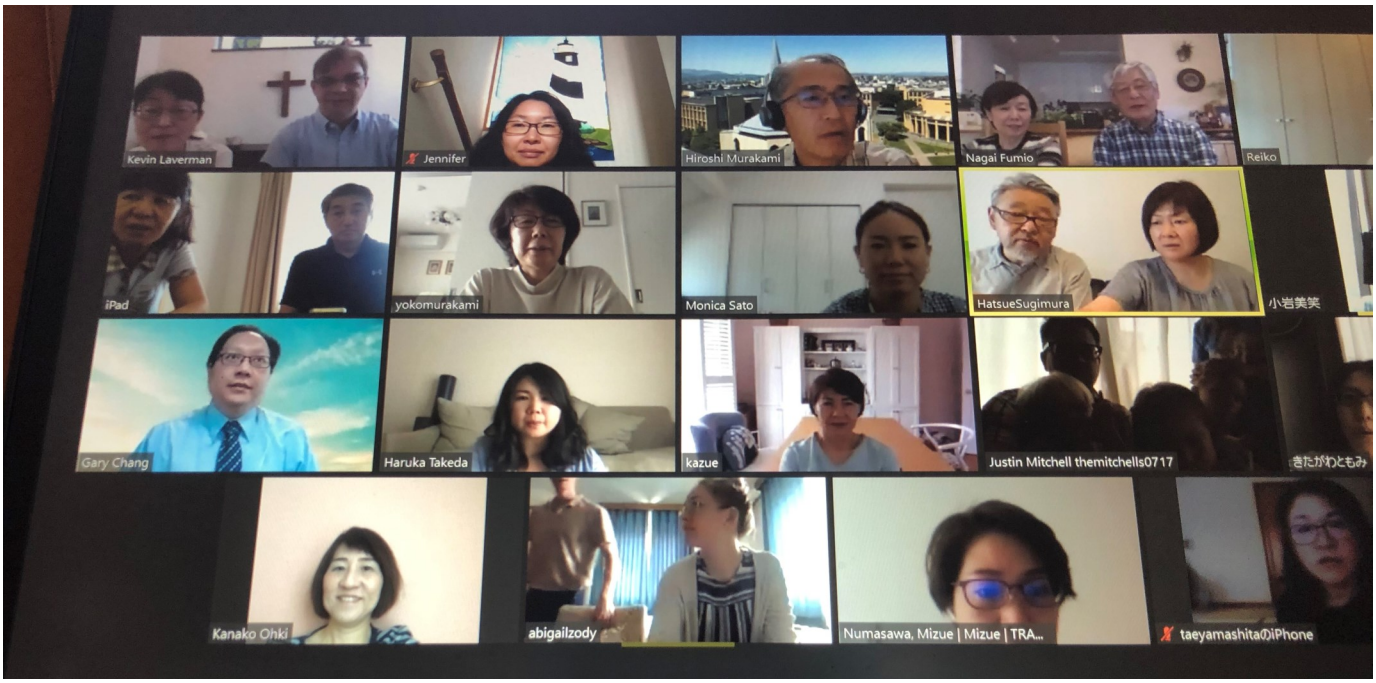

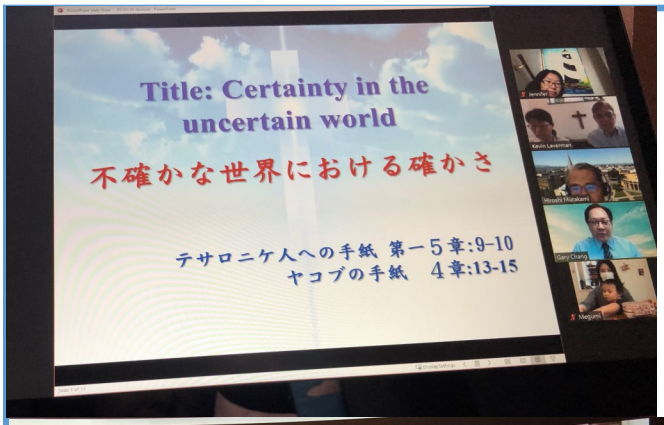

5 月三日，我第一次在網路上講道。很奇特的體驗。但感謝主，在這特殊時刻，還能夠有機會與弟兄姊妹分享主的話語。

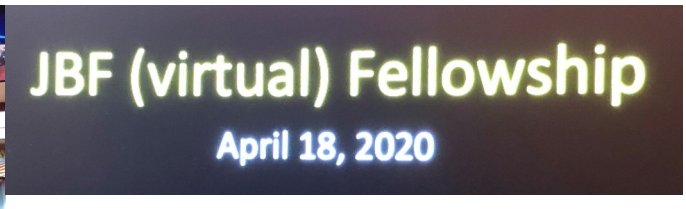

每一年本來有一次全部宣教士的退修會，但今年因疫情的關係，改成線上聚會。主正在差派更多宣教士來投入日本宣教。自從 2017 年，差會的宣教士成長 50%

目前有將近 57 單位在日本事奉，我們這些 50%都是過去 1-3 年之間剛到日本，有許多需要學習、適應，願主使用我們帶領更多日本人歸向基督，興旺福音。

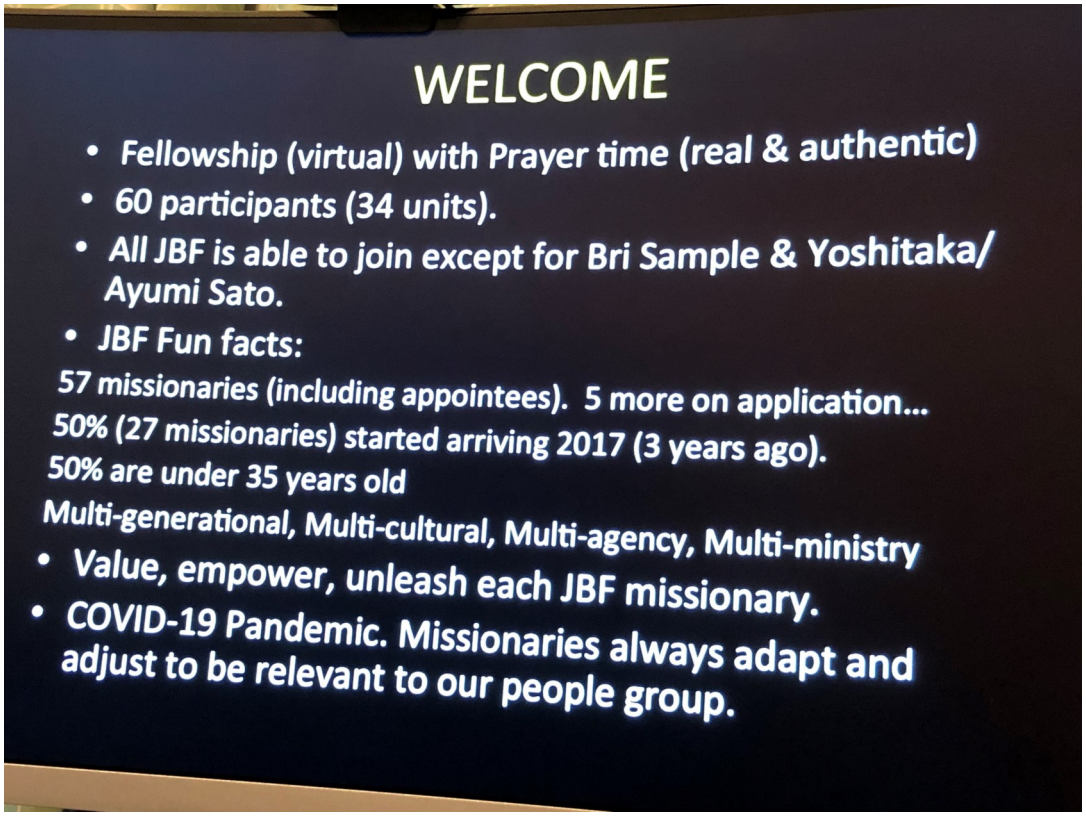

感恩與代禱

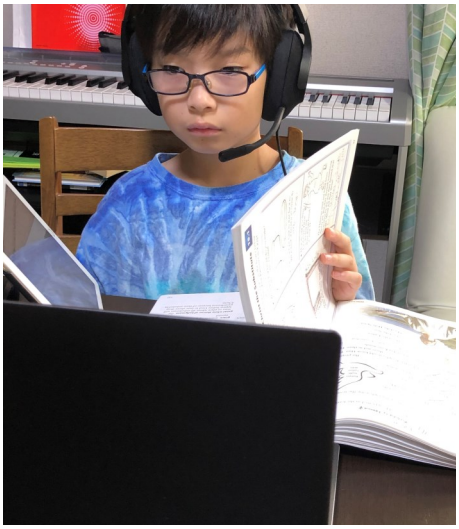

跟我們的公寓說再見。感謝主，讓我們過去一年半的時間在這裡開始日本的生活。

雖然因疫情關係，孩子們都無法上學。但學校提供網路教學，老師也每天跟他們在網上上課，感謝主給我們這個工具。

過去三年內搬了四次家，盼望這次可以超過至少 3 年！

感謝主，我們從公寓搬到獨棟的房子，
感謝主的供應。

感恩與代禱

- 過去一個月雖然日本也是 lock-down，但我們還是必須搬家。感謝日本同工幫助我們找到搬家公司，一切平安順利。
- 雖然現在各地疫情嚴重，特別是美國，我們還是必須回美國一趟。因我們需要更新我們的身份，所以我們將在 5/13 日回美國，大約 1-2 個半月。請為我們旅途出入平安代禱。
- 目前日本也頒佈了旅行禁令，所以我們也要等到日本再次開放後才能回日本，我們很盼望能在 7 月多回日本，請為日本疫情得到控制代禱。
- 我們回美國後要辦理的手續，因最近美國許多公家機關都關閉，不知道需要等多久，請為手續辦理順利代禱。
- 在這樣的時刻坐飛機都很緊張，求主保守看顧我們一路『健康』到美國。之後我們需要『隔離 15 天』也請為我們生活需要代禱。
- 請為孩子代禱，過去這幾年的變動實在很大，加上最近都隔離，天天在家，身、心、靈都需要更新、重新調整，請為孩子能在這變動中瞭解、適應代禱。

財務狀況

- 我們每個月固定奉獻尚缺$800 美金。若您有感動，我們邀請您與我們同工。
- 請到 https://www.worldventure.com/chang4japan 開始一個奉獻帳號（信用卡奉獻）
- 您也可以寄支票，請開 payable to: WorldVenture，並且在您的支票 Memo 寫上#275。寄到

WorldVenture
20 INVERNESS PL. E
ENGLEWOOD CO 80112-5622

歡迎和我們聯繫：

http://www.chang4japan.org

https://www.facebook.com/Chang4Japan

E-mail: chang4japan@worldventure.net

郵寄地址（新家地址）：

〒213-0002 神奈川県川崎市

高津区二子 4-14-24-1 日本